Follow us on: daily pak karachi

سنڌ جي مظلوم ۽ محڪوم عوام جي ترجماڻ

روزاني

پاڪ

ABC CERTIFIED

ڪراچي

website:www.dailypak.net

TM-Reg:465078

جلد:27 | جمعو 04 اپريل 2025ع بمطابق 05 شوال المڪرم 1446ھ | قيمت 20 رپيا | شمارو: 139

ذوالفقار پٽو جي 46 هين ورسي اڄ ملهائجي ويندي، ڳڙهي خدا بخش ۾ جلسي جا انتظام مڪمل، بلاول پٽو خطاب ڪندو

شهباز سرڪار پ پ سهاري ٻيئل آهي، سنڌ جي مفادن خاطر هر قربانيءَ ڏئي سگهون ٿا: وڏو وزير

سنڌي چينلز ڪئنال بابت غلط خبرون پکيڙي رهيا آهن، سنڌ لاءِ هر قربانيءَ ڏيڻ لاءِ تيار آهيون، وفاق ڪيترائي پيرا لکڻ باوجود سي سي آءِ جو اجلاس نه گهرائي

صوبن وچ ۾ اختلاف وڌائڻ وارا ماڻهو پاڻي معاملي کي اپاري رهيا آهن، جڏهن ته سڀني کي خبر آهي ته صوبن وچ ۾ هر آهنگي ڪيتري ضروري آهي: صحافين سان ڳالهيون

لاڪائو: وڏو وزير ۽ پيا ذوالفقار پٽو جي آخري آرام گاهه تي فاتح خواني ڪندي

لاڪائو (رابيل جاڪسرائي) وزيراعليءَ سنڌ سيد مراد علي شاهه گڏهي خدابخش پٽو ۽ پٽ مادر جمهوريت محترمه نصرت پٽو ۽ پين شهيدن جي /ڏسو صفحو 3 ٻڌايا 45

پاڪستان پيپلز پارٽي جي ٻانهي چيئرمين شهيد ذوالفقار علي پٽو شهيد محترمه بينظير

وڏي وزير شاهراهه پٽو جو دورو ڪيو ۽ ڪراچي ۽ جاري وڏن ترقياتي منصوبن جو جائزو ورتو

عيد جون موڪلون ختم ٿي ويون آهن، ڪراچي رفتار کي تيز ڪيو وڃي: مراد علي شاهه

ڪراچي (اسٽاف رپورٽر) سنڌ جي وڏي وزير سيد مراد علي شاهه ٻن جمعرات تي شاهراهه پٽو جو دورو ڪيو ۽ ڪراچي ۽ جاري وڏن ترقياتي منصوبن جو جائزو ورتو هن جام صادق انٽرچينج ۽ حيدرآباد انٽرچينج ۽ شاهراهه پٽو واري منصوبي جو معائنو ڪيو ۽ انهن جي وقت سر مڪمل /ڏسو صفحو 3 ٻڌايا 31

”ڪئنال سمورا نامنظور“ گمبٽ ۾ تاريخي ريلي، منصوبا رد ٿيڻ تائين خاموش نه ويهنداسين: زين شاهه

تڪراري ڪئنال خلاف ريلي ۾ زين شاهه، اسماعيل شاهه راشدي، حليم عادل شيخ، راشد محمود سومرو معظر خان عباسي سميت هزارين ماڻهن پنهنجو آواز بلند ڪيو

سنڌ سرڪار وفاقي حڪومت سان ملي سنڌو درياهه جي پاڻي جو سودو ڪيو آهي فيصلو واپس ورتو وڃي پئي صورت اسلام آباد جو رخ ڪندا سين: زين شاهه

سنڌو درياهه جيا پوءِ آهي ڪنهن صورت پاڻي نه ڏيندا سين رت جي آخري قطري تائين سنڌو درياهه خاطر وڙهبو: راشد محمود سومرو/ حليم عادل شيخ

هاڻي وفاق پنهنجو موقف چٽو ڪري اگر سنڌو درياهه مان ڪئنال نڪرندا پوءِ سنڌ 6 ڪروڙ سنڌين جو قبرستان بڻجي ويندي، آسا آئين ڪرڻ نه ڏيندا سين: معظم خان عباسي ۽ ٻين جو خطاب

ڪرڙي محمد ڪبر / ڪنڊيارو/ هنگورجا (ٽماڻندن وٽان) سيد زين شاهه پي ٻي اي سنڌ

جو صدر حليم عادل شيخ سميت سوين گاڏين ني مشتمل /ڏسو صفحو 3 ٻڌايا 30

ڇاپيءَ ڪميٽي پاران ٽيل تاريخي احتجاج جو ڏيک، حليم عادل شيخ ۽ معظر عباسي ويٺل آهن

گمبٽ ۾ درياهه ڇاپيءَ ڪميٽي پاران ٽيل تاريخي احتجاج جو ڏيک، نڌي تصوير ۾ زين شاهه، حليم عادل شيخ ۽ معظر عباسي ويٺل آهن

سوءِ سوسائٽي جي سهڪار سان ابل واه ڪان /ڏسو صفحو 3 ٻڌايا 29

گمبٽ (رپورٽ عمران قاضي) گمبٽ ۾ سنڌو درياهه مان ڪئنال ڪڍڻ خلاف ٿيل ريلي ۾ مقرر ٿيل مقرر ٿيل مقرر ٿيل

ABC CERTIFIED

سندھ کی مظلوم و محکوم عوام جی ترجمانی

روزانی

Daily PAK Karachi

کراچی

www.dailypak.net

ایڈیٹر
غلام نبی جاتیو

ایگزیکیوٹو ایڈیٹر
عبدالخالق زدران

عوام لاءِ پاڪ خوشخبري

جمعو 04 اپريل 2025ع بمطابق 05 شوال المکرم 1446هه

عوام جي ديس ۾ حڪمراڻ ڪندڙ ڏوٿا لقمان علي پٺاڻ

شهيد ڏوٿا لقمان علي پٺاڻ جو پٽ زنده آهي

زنده آهي پٽو زنده آهي!

شرجيل انعام ميمڻ وزير اطلاعات ۽ ٽرانسپورٽ سنڌ حڪومت

اعجاز هماڻي

فاطم شهناز انصاري

ايڊيٽر: روزاني پاڪ ڪراچي روم نمبر 813، انيون ماڙ ٽريڊ ٽاور لڪ ميرٽول هوٽل، عبدالله هارون روڊ، صدر ڪراچي۔ فون نمبر: 021_35655872، 021_35655874

سرڪولر آفيس: روزاني پاڪ سڪ آفيس نمبر 261/2 پرسان سونهري پٽڪ مشن روڊ سڪر

نيوز موڪلڻ لاءِ اي ميل ايڊريس: dailypak786@yahoo.com

اشتهارن ۽ اهم نيوز لاءِ اي ميل ايڊريس: daily.pak.karachi@gmail.com

ويب سائيٽ ايڊريس: website:www.dailypak.net

ڪراچي: ڪاڪو خطر پٽ جي 46 ڪلاڪن ۾ ڏوڪنڊر ڪاميابي حاصل ڪئي، ڪراچي: خاڪسار پٽ ۽ ٻڌمڻ پٽ جي ٻنهي ٽيمن ”زنده آهي زندگي“ جون ٽيمون ڪاميابيون ڪنڊيون، ڪراچي: ڪاڪو خطر پٽ جي سرجنن ڪاڪو خطر پٽ جي 46 ڪلاڪن ۾ 12 ڪيسز ڪاميابي سان ڪنڊيا، ڪراچي:

تالیفی حق تبدیلیی

جیئن د مون پهنجو نالو طلحه مان تبدیل کئی طلحه طاهرون زکریه مان تبدیل کئی منهنجی ریاضیات نمبر 79996291 و اچ ورسنگی کئی منهنجو نالو طلحه طاهرون لکیو رجسٹری آن نالی مان پاسپورٹ تائیر کیو منهنجی دن و کئیه طلحه بیانی آهی کیو نالی آهی جیکر جهیه نالو آهی

المستطرحه طاهرون بلد عبدالحفظ سون. کارڈ نمبر 41101_9819629_7

لاتعالقی جو اظهار

جیئن د هر عام و خاص کا اطلاع لا ڈ کیو ته ان جو رائي نالي جو حساب سون لاءِ سال اندر قومي جيڪر ڪاڪي جيڪر ڪاڪي جي چوڻ و ڌ رهيو آهي تاڪرمان تي نئين آئين مطابق ڪاڪي لاءِ آهي ان سان گڏ ڪاڪي جو ڪو به تعلق نه آهي ڪاڪي جو ڪو به تعلق نه آهي ڪاڪي جو ڪو به تعلق نه آهي

محمد رمضان میمڻ

ڏوڪڙن ۾ ڪمڻ جو ڪم ڪندڙ ڪيترا ڪاريگر ڪم ڪندا آهن. ڪاريگرن جي ڪم جو ڪا به ڪوشش نه ڪئي وڃي ته

مورو ۾ جي ڊبليوسي پاران تڪراري ڪئنال خلاف احتجاجي ريلي

گرو اسٽيشن کان ريلي نڪتي، قومپرستن، سياسي سماجي ۽ ادبي تنظيمن جي شرڪت

درياهه سنڌ جي تهذيب ثقافت کلهرجو اهڃاڻ سنڌ ۽ سنڌي قوم جي جياپي جو ذريعو آهي: ذوالفقار خاصخيلي

آسان درياهه پنجاب کي ڦيائڻ نہ ڏينداسين سنڌ جا ماڻهو سڄاڻ ٿي چڪا آهن: راڻا شبير محمد ۽ پين حوريلي کي خطاب

مورو: جي ڊبليوسي پاران تڪراري ڪئنال خلاف ريلي ڪڍي پٺي وڃي

مورو (ريورٽ طالب حسين ڪوسو/مورو ۾ جي ڊبليو سي پاران سنڌو درياهه مان 6 ڪينال ڪڍڻ خلاف مرڪزي سيڪريٽري جنرل ذوالفقار علي /ڏسو صفحو 2 بقايا 1

درگاهه عاليه حضرت سيدنا مخدوم عبدالرحمان هاشمي شهيد رحمت الله عليہ جي سجاده نشين پير مخدوم نذير احمد هاشمي/ڏسو صفحو 2 بقايا 2

لاڙڪانو (ٻيورو رپورٽ) درگاهه عاليہ حضرت سيدنا مخدوم عبدالرحمان هاشمي شهيد رحمت الله عليہ جي سجاده نشين پير مخدوم نذير احمد هاشمي/ڏسو صفحو 2 بقايا 2

بدين ۾ سنڌو درياهه تي ڪئنال اڏڻ خلاف سنڌي شاگرد تنظيم جي ريلي

سنڌو درياهه مان غيرقانوني ڪئنال ڪڍڻ ڪنهن بہ صورت ۾ منظور نہ آهن: راجا چانڊيو

سنڌو درياهه تي ڏاڙو برداشت ڪوڙو نہ آهي ان خلاف سخت مزاحمت ڪئي ويندي

ريلي کي ذڪريا چنا، دلبر حسين لنڊ، شاهنواز سيال، سومرو خان دلوٽاڻي ۽ پين پڻ خطاب ڪيو

بدين (ب) سنڌو درياهه تي ڪئنال خلاف سنڌي شاگرد تنظيم جي ريلي ۽ مظاهرو /ڏسو صفحو 2 بقايا 3

تفصيل موجب موجب سنڌو درياهه مان غيرقانوني /ڏسو صفحو 2 بقايا 3

بدين پوليس پاران بن ڏوهارين کي پڪڙڻ جي دعويٰ

پولس غيرقانوني هٿيارن رکڻ جي ڏوهہ ۾ اياز ۽ مراد عمراڻي کي گرفتار ڪيو

جوابدارن پيٽرول پمپ تان رقم ۽ موٽرسائيڪل ڦرڻ جو اعتراف ڪيو آهي: پوليس

بدين (ب) سٽي پوليس جي ڪارائي غير قانوني هٿيار رکڻ جي ڏوهہ جوابدار گرفتار /ڏسو صفحو 2 بقايا 4

جاچ ۽ موٽرسائيڪل پٽرول پمپ تان ڦرڻي ڏوهہ جو

چور پنهنجون پيڙيون ٻڌندي ڏسي رهيا آهن: ن ليڳ اڳواڻ

مخالفن هميشہ مسلم ليگ (ن) خلاف ڪوڙا حربا استعمال ڪيا آهن

انشاءَ الله تمام جلد ملڪ مان مهانگائي ختم ٿي ويندي: شاهہ محمد شاهہ

سڪر (ٻيورو رپورٽ) پاڪستان مسلم ليگ (ن) جي مرڪزي سينٽر نائب صدر سيد شاهہ محمد شاهہ جيم ايف ڊبليو پنهنجون پيڙيون ٻڌندي ڏسي/ڏسو صفحو 2 بقايا 5

شهدادپور ۾ بجلي لوڊشيڊنگ شيڊيول تي عمل نہ ٿيو، ڪلاڪن جا ڪلاڪ بجلي بند ٿيڻ معمول

شهري فيڊرن تي 6 ڪلاڪن بدران 10 ڪلاڪ ۽ ٻهراڙين فيڊرن تي 14 ڪلاڪ بجلي بند ٿيڻ لڳي

نيپرا چيئرمين جي سخت هدايتن باوجود بجلي لوڊشيڊنگ تي ضابطو نہ آڻي سگهيو، شهري سخت پريشان

نيپرا چيئرمين کي اپيل آهي تہ معاملي جو نوٽيس وٺي لوڊشيڊنگ مان جند آڇي ڪرائي وڃي: شهري

سڪر: ن ليگ اڳواڻ شاهہ محمد شاهہ سان ڏاڏرخان ۽ امار الدين ڪوسو ملاقات ڪندي

شهدادپور (ٻيورو رپورٽ رئوف جان باڪرائي) شهدادپور ۾ جيڪب سب ڊويزن وڻ ۽ تم ۽ بجلي جي/ڏسو صفحو 2 بقايا 7

ڪڙ: جنهر برادري جا ماڻهو پوليس ۽ ويجهي خلاف ڌاڻهي رهيا آهن

سڪر ۾ جيڪب آباد واسيءَ جو ويٽ جي خون سان انصاف لاءِ احتجاج

علي اصغر جو عدالت ڪان مٽانهون قتل ٿيو، جوابدار آزاد آهن: خورشيد بيڳر

پٽ کي بيدردي سان ماريو ويو، سندس جسم تي گولين جا 12 نشان هئا: ڌاڻهو

سڪر (ٻيورو رپورٽ) جيڪب آباد جي لاشاري برادري سان تعلق رکندڙ مسمات خورشيد اصغر لاشاري/ڏسو صفحو 2 بقايا 25

بيگر پنهنجي 26 سالن جي نوجوان پٽ علي

پنوعاقل پريس ڪلب ۾ صحافين جون گڏجاڻيون، سهڪار رڌائڻ تي اتفاق

غيرجانبداريءَ ۽ مثبت صحافت ڪي پنهنجو اصول بڻايو آهي: ڪلر ڌڻي

آسان هميشہ اوهان جي ساٿ ۽ بيلنس رهنداسين: مجاهد بزدار/ عبدالله جاڄڙ

سڪر (ريورٽ:شڪيل عاجز) پنوعاقل پريس ڪلب ۽ صحافين جو گڏجاڻيون سهڪار ڪن ٿيون/ڏسو صفحو 2 بقايا 24

ڪاڦيون رهڻي پريس ڪلب جو صدر مجاهد بزدار صحافين /ڏسو صفحو 2 بقايا 24

بڳهاڙ موري پرسان پورهيت جو گهر سڙي رک

ڳوٺ محمد حسن چوهاڻ ۾ عرس چوهاڻ جو الهہ تلهہ خاڪ

باهہ متاثرين کلي آسمان هيٺ ويٺل، سرندي وارن کي مدد جي اپيل

ٺٽو (ب) بڳهاڙ موري جي ڳوٺ محمد حسن چوهان ۽ اوجتو باهہ لڳڻ جي نتيجي ۾ پورهيت عرس چوهان جو گهر، گهر ۽ ويٽل 2 سينهون ۽ /ڏسو صفحو 2 بقايا 23

بدين:حڪراري ڪئنال خلاف مختلف ڏين پاران هنيل ڌرڻو

تعليم خيرپورٽ زيور آهي، نيائين کي تعليم ڏيڻي ويڙهي: علي محمد لغاري

نيائين کي تعليم ڏئي معاشري ۾ پنهنجو ڪردار ادا ڪيو: سماجي اڳواڻ

تعليم جي اهميت حوالي سان آگاهي مهم هلائڻي پوندي: آڃاريءَ کي خطاب

نوسعيدآباد (محبوب علي ڪاڪا) تعليم هڪ خيرپورٽ زيور آهي جيڪو چرڪن ٿوري نيائين لاءِ نهايت ضروري آهي پنهنجي نيائين کي /ڏسو صفحو 2 بقايا 22

ٽائون ڪميٽي جٽيا جا سمورا ملازم محنتي ۽ جنا ڪش آهن: جبڙسين

ملازم ڏينهن رات پنهنجو فرض ايمانداري سان نيائي رهيا آهن

سندن محنت کي نظر ۾ رکندي سندن مان ۽ عيد ملن پارٽي ڏني: خطاب

شهدادپور (ريورٽ رئوف جان باڪرائي) شهدادپور و ٽائون ڪميٽي جٽيا جي چيئرمين سجاد جوڻيجو طرفان ٽائون ڪميٽي جي اسٽاف ۽ /ڏسو صفحو 2 بقايا 21

بدين ۾ اسٽريٽ ڪرائم ۽ واڻ، شهري رقم ۽ موبائل ڪان محروم

ڏوهارين اقبال پرڳڻي پاڙي لڳ حمزه بريار کان موبائل فون ۽ رقم ڦري

ڦريل رقم ۽ موبائل واپس ڪرائي ويا آهن ڦرايو وڃي: متاثر جو مطالبو

بدين (ب) بدين ۽ هڪ پيرو روي اسٽريٽ ڪرائم جي ڏوهن ۽ اغاڻ هٿيارن جي زور تي مزدور يونين اڳوان جي پٽ کان موبائل فون ۽ ڪنڊي رقم /ڏسو صفحو 2 بقايا 20

ڪڇڙ پوليس وياجي قاتلن کي گرفتار ڪرڻ ۾ ناڪام، احتجاج

معشوق جنجر کي قتل ڪندڙ آزاد گهمي رهيا آهن: مختيار علي

وياج جا 10 هزار نہ ڏيڻ تي اسان جي روزيدار کي ماريو ويو: اصغر

ڪڇڙ (ن پاڪ) ڪڇڙ ۽ 2 هفتا اڳ مبينا وياج جي پئسن تان هٿيارينن وياج خورن هڪان مارجي ويل مقتول پورهيت روزيدار معشوق /ڏسو صفحو 2 بقايا 19

خانواهڻ ۾ شهري اتحاد جي سڏ تي قرواقعي خلاف شٽرنہ هڙتال، ريلي

شهر ۾ سمورا ننڍا ڪاروباري مرڪز بند رهيا، سيد چوڪ کان پريس ڪلب تائين نڪتل ريلي جي اڳواڻي عاشق علي شاهہ ڪئي

ڪميونيڪيشن جي دڪان مان اٺ ڏينهن اڳ ڏاڪڻ رين جي چوري ڪئي وئي، هر خانواهڻ پوليس ڪ ٻوٽو، ٻاريو آهي: عاشق علي شاهہ

جوابدارن کي قانون جي ڪٺهڙي ۽ آڻي دڪان مان ٽيل قرواپس ڪرائي وڃي: احتجاج ڪندڙن جو مطالبو

خانواهڻ: شهري قرواقعي خلاف احتجاجي ڦرڻو هڻي ويندل آهن

خانواهڻ (ريورٽ وقار لوڻجي) خانواهڻ شهر جي شاهي بازار مان/ڏسوصفحو 3 بقايا 1

صحت ڪاني ڏاڍو سروس مڪمل ڪري رٽائرڊ

ٽينڊر ويڪسينيٽر کي لوٽاءِ تقريب ڏني وئي

ڏاڍو (ب) صحت ڪاني ۾ سروس مڪمل ڪري رٽائرڊ/ڏسوصفحو 3 بقايا 2

حيدرآباد ۾ تانگا استاب ڦليلي واسيءَ جو مؤسس جي ناماڻين خلاف احتجاج

حيدرآباد (ٻيورو) حيدرآباد تانگا استاب ڦليلي جي/ڏسو صفحو 3 بقايا 3

ڪوٽڙي ڪبيرءَ ۾ پرپاسي ۾ پاڻي جي اٿاٺ، صورتحال ڳڻتي جوڳي

سنڌو درياهہ جي رهڪن ۽ مسلسل لاٿ جي ڪري رهوڙي ڪنال تي پاڻي جي ڪوٽ ۾ هرانڊ ڏينهن لاٿ اينديءَ پٺي وڃي

ڪوٽڙي شاخ، مجراپور، ڳوڙهنڊ، لاڪڙجي، جيڻ آباد، نولڪي، علي محرواڻ، ڏيوري ۽ خانواهڻ شاخ ۾ پاڻي جي ڪوٽ سبب بند پيل

شاخن جي تري مان واري اڏاميءَ رهي آهي ، آباڏگرن جا پوکيل فصل ، باغ ڪيلاءِ گاهہ سڪي سڙي ويا آهن: آباڏگار

ڪوٽڙي محمد ڪبير (حيدر بخش ٽيپو) ڪوٽڙي محمد ڪبير ۽ پرپاسي جي علاقن ۾ پاڻي جو ڪوٽ جي ڪري صورتحال ڳڻتي جوڳي ٿي وئي آهي، سنڌو درياءَ جي رهڪن و مسلسل /ڏسو صفحو 3 بقايا 4

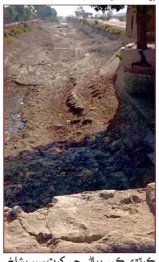

ڪوٽڙي ڪبير: پاڻي جي ڪوٽ سبب شاخ سڪل نظر آيي رهي آهي

سڪر جي بخاري هائوس ۾ صدر جي صحتيابي لاءِ دعا تقريب

صدر آصف علي زرداري جو عمر صدر آهي: سيد زاهد شاهہ بخاري

پاڪستان جي سلامتي کي مضبوط ڪرڻ ۾ سندس اهم ڪردار آهي

سڪر (ٻيورو رپورٽ) صدر پاڪستان آصف علي زرداري جي جلد صحتيابي لاءِ سڪر هائوس ۾ پاڪستان مسلم ليگ (ن) جي صدر سيد زاهد شاهہ بخاري نيم ليڊر ڪانرس/ڏسو صفحو 3 بقايا 6

سيوهڻ پوليس جون ڪارروائيون، 7 منشيات فروش گرفتار

گرفتار ٿيلن ۾ ساجد، ڪرير بخش، شاهد ماڇي، سونو برڦي ۽ ٻيا شامل

جوابدار جي قبضي مان زيد ايڪيہ، ڪنڪر ملين، سيوهڻ واڻي تي ڪيس داخل

سيوهڻ (ن پاڪ) ايس ايس پي جامشورو محمد ظفر صديق چاڻڪي جي هدايت تي سيوهڻ پوليس جون منشيات فروش خلاف ڪارروائيون /ڏسو صفحو 3 بقايا 6

شهدادپور لڳ پوئتي باقر خان ٺاماڻي ۽ علمي ادبي شخصيت عطا محمد ٺاماڻي جي 31 هين ورسي ملهائي وئي

عطا محمد سنڌي قوم ۾ شعوري سگهہ پيدا ڪئي: قاضي علي نواز ٺاماڻي

سندس محنت ۽ عوامي خدمت جو سلو ڏسو 31 سال گذري وڃڻ ڪانپوءِ سندس پوءِهين نظر اچي پيو

عطا محمد ٺاماڻي سچو ڪردار مخلص انسان هو ماڻهو کي ڏاڪ سڪ ۽ ڪر اچڻ وارو غريب پورهيت جو درست هو: شاهہ محمد شاهہ

شهدادپور (ريورٽ رئوف جان باڪرائي) سماجي علمي ادبي شخصيت سوشلسٽ انقلاب لاءِ سموري زندگي اپرينڊڻ ڪاميرڊ عطامحمد ٺاماڻي جي 31هين ورسي جي تقريب ڪوٽ باقرخان ٺاماڻي ۾ عوامي ورڪرز/ڏسو صفحو 3 بقايا 7

شهدادپور: ڪاميرڊ عطا محمد ٺاماڻي جي ورسي تقريب کي مقررين خطاب ڪري رهيا آهن

ڪراچي جي وسندي خميسا ڳوٺ ۾ گئس سلينڊر ڦاٽي پيو، ڪيترائي علاقي واسي بيهوش

برف جي ڪارخاني ۾ گئس ڪمپيسر ڊماڪي سان ڦاٽي پيو، گئس علاقي ۾ پکڙجي وئي

گئس ڦهلجڻ ڪري ڪيترائي علاقي واسي بيهوش ٿي ويا، جن کي اسپتال منتقل ڪيوويو

رهائشي علاقن مان ڪارخانن ۽ فيڪٽرين کي ٻاهر ڪڍي انصاف فراهم ڪيو وڃي: رهواسين جو مطالبو

ڪراچي اپر (ن پ ڪ) برف ڪارخاني جو گئس ڪمپيسر ڊماڪي سان ڦاٽي پيو گئس ليڪ ٿيڻ /ڏسو صفحو 2 بقايا 8

يوسي جهانگارا جي چيئرمين پاران سوشل ورڪر کي مبينا اغوا ڪري تشدد، واڻڻ جو احتجاج

تنوير خاصخيلي کي رات جو نشي ۾ ڌت ماڻهن يوسي چيئرمين جي چوڻ تي اغوا ڪري سندس اوطاق تي ڪٽي ويا: والد

غريبن جو آواز بڻجڻ تي پٽ کي تشدد جو نشانو بڻائي مرڻيندڙ ڪيو ويو، پٽ اسپتال داخل آهي: نثار احمد

تنوير خاصخيلي جو پنهنجو ڦاٽي معاملي تان ڇيڙو ٿيو آهي، بلاجواز منهنجو نالو استعمال ڪيو پيو وڃي: ڦرقان شاهہ

سيوهڻ: تشدد جو نشانو بڻيل سوشل ورڪر بالٿر خلاف ڌاڻهي رهيو آهي

سيوهڻ (عبدالستار ملاح) يوسي جهانگارا جي چيئرمين پاران سوشل ورڪر تنوير خاصخيلي کي اغوا ڪري پنهنجي اوطاق تي سخت تشدد جو نشانو بڻايو، نوجوان جهانگارا اسپتال منتقل /ڏسو صفحو 2 بقايا 9

ڪٽنل خلاف عوام کي هڪ آواز ٿيڻ تحريڪ هلائڻي پوندي: سجاده نشين درگاهہ سچل سرمست

سنڌ ڌرتي صوفين، ولين ۽ اولين جي ڌرتي هميشہ امن، محبت، پائيچاري جو درس ۽ پيغام ڏنو آهي

ڪٽنل ٺهڻ ڪانپوءِ سنڌ ۾ جا ڇپا بہ بڪ ۽ اڄ مرندا، اسان اهڙي منصوبي کي رد ڪبون ٿا: خواجہ عبدالحق فاروقي

هي سنڌ جي ڌرتي سچل، سامي، پٽائي ۽ قلندر جي ڌرتي آهي، اڄ بہ آباد هئي اڄڪلہ بہ رهندي: پريس ڪانفرنس

راڻيوريا (ريورٽ) سنڌ ڌرتي کي ٻلوچستان ۽ پنجاب وچي، تحڪراري ڪٽنل اسان جي رت مان ٺهندو، پٽائي، سچل ۽ سامي جي ڌرتي زخيم ۽ سرسبز آهي ۽ هندي، سياسي پي پي ڪاوڙ واعلان ڪندي: درگاهہ سچل سرمست جي سجاده /ڏسو صفحو 3 بقايا 8

ڪڍڻ: عوام آصف جي لاءِ پاءُ سميت ڌاڻهي رهي آهي

غلام الله جي جابلو علاقي ۾ پيرسن جو لاش مليو، سچائي نہ ٿي

مقامي ڳوٺائن لاش ڏسي ڳهاڙو پوليس کي اطلاع ڪيو

مڙهہ جي سچائي ماڻهي ٿي، وارثن جي ڳولا ڪئي پئي وڃي: پوليس

غلام الله (ن پ ڪ) ٺهيو ڳوٺ ويجهو جيلاني ڳوٺ ڪان 2 /ڏسو صفحو 2 بقايا 18

ڳوٺائن جو پوليس زيادتين خلاف احتجاجي مظاهرو

پوليس لاڪير ڪلهوڙا تڪرار جي آڙ ۾ ڳهرن تي چڙهائي پئي ڪري: نصير ڪلهوڙا لاڪير زميني تڪرار سان اسان جو ڪوبہ تعلق ناهي: اڦضل

ڪنڊيارو (ن پ ڪ) ڪنڊيارو جي ڪچي داري علاقي بڪري جي ڳوٺ خادم ڪلهوڙو جي رهواسين پوليس خلاف احتجاجي مظاهرو ڪيو آهي/ڏسو صفحو 2 بقايا 17

شهيد پٽو جي ورسي ۾ شرڪت نہ ڪبي: وڪيلن جو فيصلو

ٻ پ جو تڪراري ڪٽنل جو فيصلو واپس ڪرائي حڪومت ڪاڏار ٿئي: سنڌ هاءِ ڪورٽ بار

بلاول ڀوڳري جلسي ۾ اعلان نہ ڪيو تہ تحريڪ کي اڳتي وٺي ويندا سين: پريس ڪانفرنس

لاڙڪانو (ٻيورو رپورٽ) سنڌ هاءِ ڪورٽ بار ايسوسيئشن /ڏسو صفحو 2 بقايا 16

ڪراچي جي ويسٽ ڊويزن ۾ ٽارگٽڊ آپريشن، 46 ماڻهو گرفتار

ڪراچي ويسٽ ڊويزن ۾ ٽارگٽڊ آپريشن دوران 46 ماڻهو گرفتار ڪيا ويا آهن: پوليس

گرفتار ٿيلن ۾ 7 دهشتگرد، 3 ٽارگٽ ڪلر ۽ 36 ٻيا شامل آهن: پوليس

گرفتار ٿيلن کان هٿيار، گولا بارود ۽ ڌماڪيدار مواد برآمد ٿيو: پوليس

ڪراچي (ن پ ڪ) ڪراچي ويسٽ ڊويزن ۾ ٽارگٽڊ آپريشن دوران 46 ماڻهو گرفتار ڪيا ويا آهن: پوليس /ڏسو صفحو 2 بقايا 15

مڙس جي ملڪيت مان حصو ڏيارڻ جو وڃي: مسمات حوا

ڏيڪر 25 ايڪڙ زمين، 3 تولا سون ۽ 70 روپن ڏيڻ لاءِ تيار ناهي

منهنجي ڌيءَ ۽ ڀر گهر ڪيوويو آهي، تحفظ ۽ انصاف فراهم ڪيو وڃي

ڪڙ (ن پ ڪ) ڪڙ جي ڳوٺ ڪوه واڙ ڪلهوڙا /ڏسو صفحو 3 بقايا 9

صحافي جي گهر کي باهہ قيمتي سامان سڙي رک

ٿلهہ روڊ هالا ۾ عقيل الرحمان پنيور جي گهر کي شارٽ سرڪٽ مان باهہ لڳي

سجو قيمتي سامان سڙي ويو آهي، ضلعي انتظاميا سهائتا ڪري: صحافي

متياري (ريورٽ شهمير ميمن) صحافي جي گهر کي /ڏسو صفحو 3 بقايا 10

WORK FOR SINDH
www.iwork4sindh.com

روٽ ميپ ۽ پارڪنگ جا انتظامات

بسلسلہ 46 هون يومِ شهادت ذوالفقار علي ڀٽو (اپريل 03/ 2025)

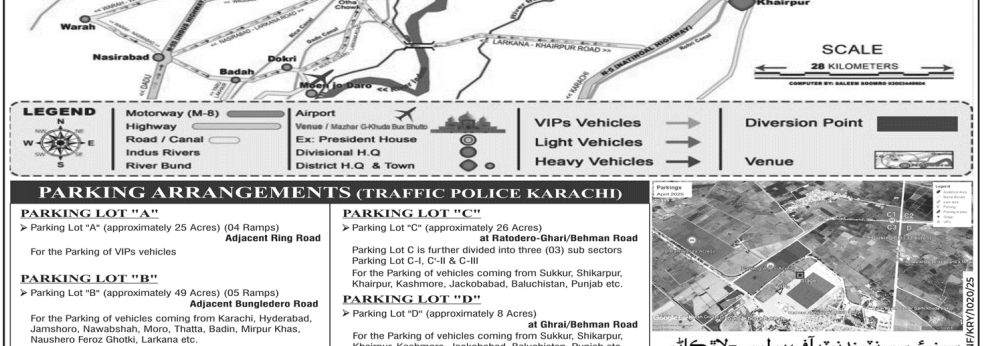

PARKING ARRANGEMENTS (TRAFFIC POLICE KARACHI)

PARKING LOT "A"
- Parking Lot "A" (approximately 25 Acres) (04 Ramps) **Adjacent Ring Road**

For the Parking of VIPs vehicles

PARKING LOT "B"
- Parking Lot "B" (approximately 49 Acres) (05 Ramps) **Adjacent Bungledero Road**

For the Parking of vehicles coming from Karachi, Hyderabad, Jamshoro, Nawabshah, Moro, Thatta, Badin, Mirpur Khas, Naushero Feroz Ghotki, Larkana etc.

PARKING LOT "C"
- Parking Lot "C" (approximately 26 Acres) **at Ratodero-Ghari/Behman Road**

Parking Lot C is further divided into three (03) sub sectors
Parking Lot C-I, C'-II & C-III
For the Parking of vehicles coming from Sukkur, Shikarpur, Khairpur, Kashmore, Jackobabad, Baluchistan, Punjab etc.

PARKING LOT "D"
- Parking Lot "D" (approximately 8 Acres) **at Ghrai/Behman Road**

For the Parking of vehicles coming from Sukkur, Shikarpur, Khairpur, Kashmore, Jackobabad, Baluchistan, Punjab etc.

سينيئر سپرنٽينڊنٽ آف پوليس-لاڙڪاڻو

INFKRY/1020/25

هي اخبار ايڊيٽر ۽ پبلشر غلام نبي چانڊيو لاءِ سمر پرنٽنگ پريس، گرائونڊ فلور بي-آر-آر تاور حسن علي روڊ اف آءِ چنديرگر روڊ ڪراچي مان شايع ڪري ٻڌري ڪئي